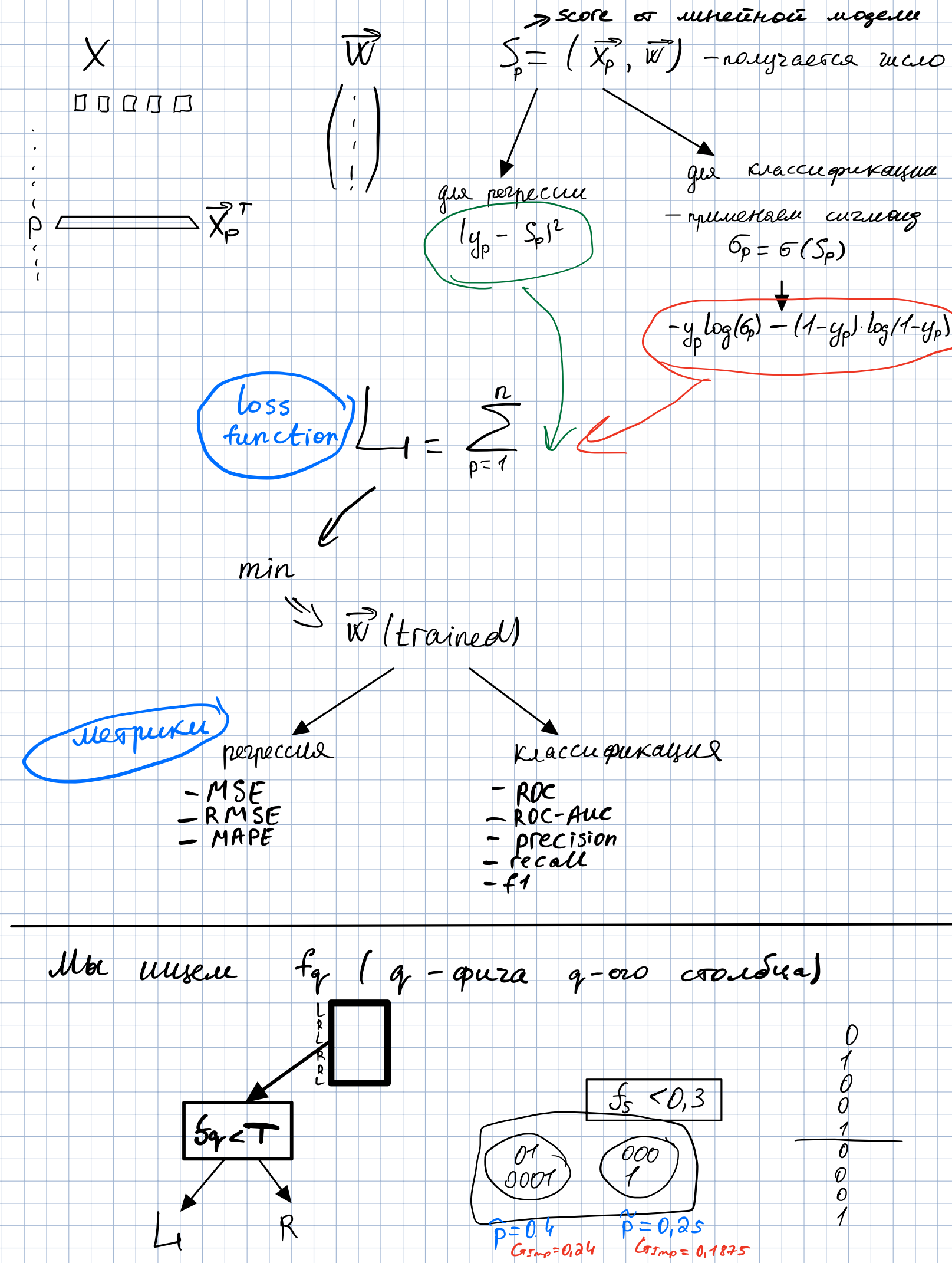
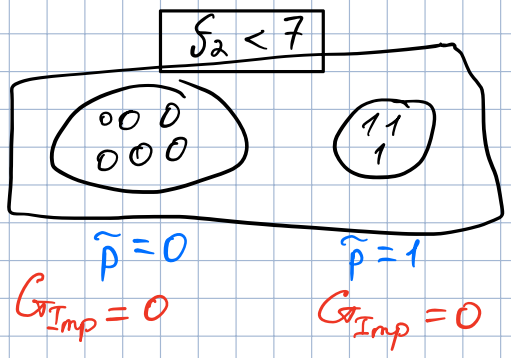

X
$\vec{w}$
$\vec{x}_p^T$
p
score от линейной модели
$S_p = (\vec{x}_p, \vec{w})$ - получается число
для регрессии
$|y_p - S_p|^2$
для классификации
- применяем сигмоид
$\sigma_p = \sigma(S_p)$
$-y_p \log(\sigma_p) - (1-y_p) \cdot \log(1-y_p)$
loss function
$L = \sum_{p=1}^{n}$
min
$\vec{w}$ (trained)
метрики
регрессия
- MSE
- RMSE
- MAPE
классификация
- ROC
- ROC-AUC
- precision
- recall
- f1
Мы имеем $f_q$ ( q - фича q-ого столбца)
$f_q < T$
L
R
$f_5 < 0,3$
01
0001
000
1
p = 0.4
$G_{imp} = 0,24$
p = 0,25
$G_{imp} = 0,1875$
0
1
0
0
1
0
0
0
1

$$\tilde{p} = \frac{\#1}{\#1 + \#0}$$




2 ветки будущий [illegible] критерий информации

$\tilde{p}(1-\tilde{p})$, $\tilde{p}$ - каноническая оценка

$$G_{Imp} = \tilde{p}(1-\tilde{p})$$

---

# Embeddings

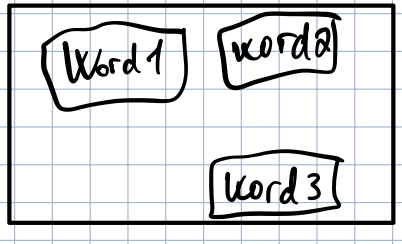
(отображение каких-то объектов в многомерное пространство)

word2vec

- учитывает контекст

применение:

- recom. systems
- for NN




$Word1 \rightarrow \vec{E}(Word1)$

$$S_{w_1,w_2} = (\vec{E}(w_1), \vec{E}(w_2)) \rightarrow -\log(\sigma(S_{w_1,w_2}))$$
$$S_{w_1,w_3} = (\vec{E}(w_1), \vec{E}(w_3)) \rightarrow -\log(1-\sigma(S_{w_1,w_3}))$$

$\rightarrow \Sigma$

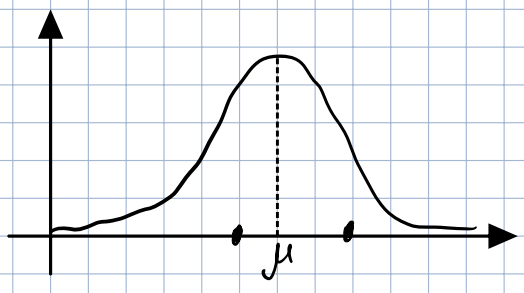
---

# Байес (Bayes)

Мы будем оценивать статистика

Классическая ⇄ Байес

Мы рассмотрим СВ с норм распределением $e^{-(x-\mu)^2}$




понедельник $X_1^{пн}, X_2^{пн}, \dots, X_n^{пн} \to \tilde{\mu}^{пн} = \bar{x}^{пн}$

вторник $X_1^{вт}, X_2^{вт}, \dots, X_n^{вт} \to \tilde{\mu}^{вт} = \bar{x}^{вт}$

точечная оценка

понедельник $\tilde{\mu}^{пн}$

вторник $\tilde{\mu}^{вт}$

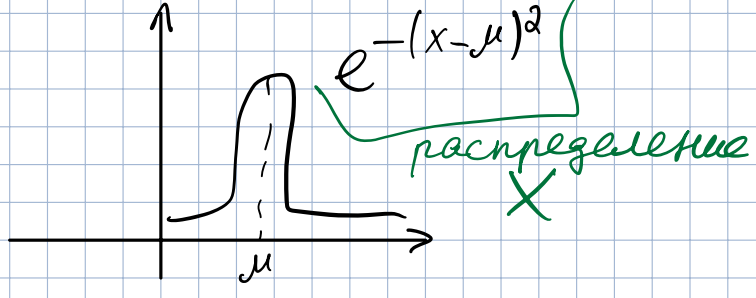
$\alpha = 0{,}95$

смотреть разность между подходами класс. VS Байес

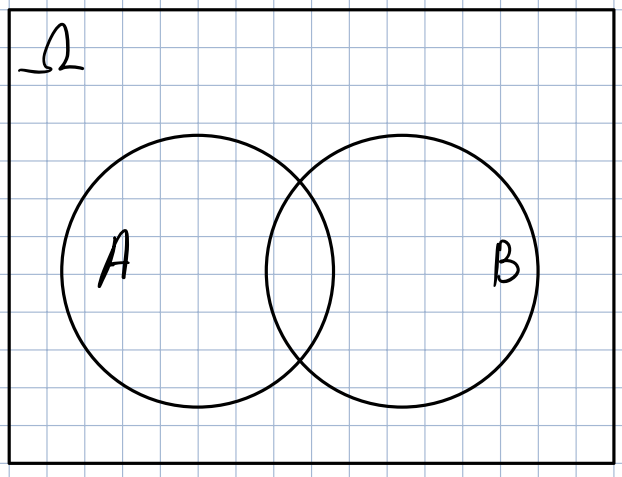
Гаусс → Г (гамма) распределение

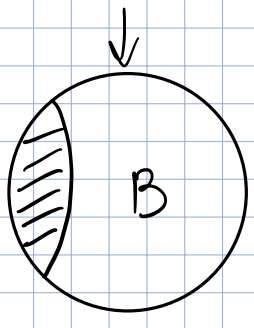
Бернулли → B (бета) распределение

$X_1, \dots, X_n \sim e^{-(x-\mu)^2}$




Если зафиксировать $X_1, \dots, X_n$, то $\mu \sim$ Г распределение




$$P(A/B) = \frac{P(B/A) \cdot P(A)}{P(B)}$$

$P(A \cap B) = P($  $)$

$P(A) \cdot P(B/A) = P(B) \cdot P(A/B)$

## Дома

Решить цифровой пример по формуле Бейеса!